

Sostegni, Sussidi e Indennità

Tutorial del servizio Assegno di inclusione (ADI)

Funzioni per la Gestione Domanda

Assegno di inclusione (ADI).

A chi è rivolto

L'ADI consiste in un sostegno economico e di inclusione sociale e professionale, condizionato alla prova dei mezzi e all'adesione ad un percorso personalizzato di attivazione e di inclusione sociale e lavorativa.

Si compone di due parti: un'integrazione del reddito familiare fino a una soglia (quota A) e un sostegno per i nuclei residenti in abitazione concessa in locazione con contratto ritualmente registrato (quota B).

Questo Tutorial ti guida nella verifica degli stati di lavorazione della tua domanda per orientarti sulle azioni che la procedura ti può richiedere per ottenere il pagamento dell'Assegno di inclusione.

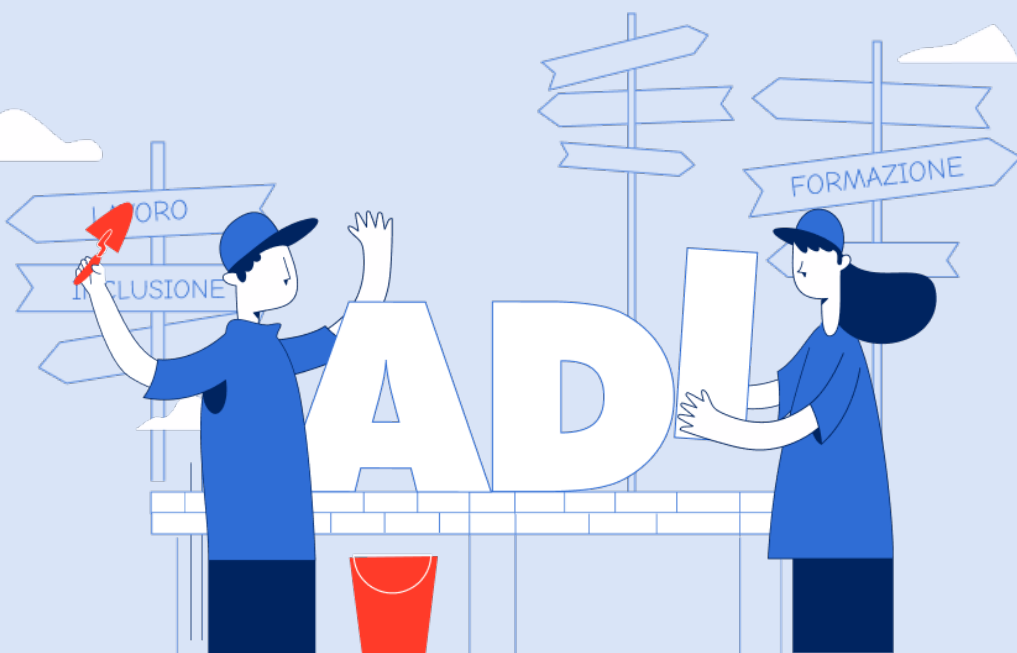

Consultazione gestione domanda ADI

Tutorial Servizio Assegno di inclusione (ADI)

Tutorial - Servizio ADI: consultazione e gestione domanda

Ricerca 🔍

[Pensione e Previdenza](#) [Lavoro](#) [Sostegni, Sussidi e Indennità](#) [Imprese e Liberi Professionisti](#)

[Home](#) / [Sostegni, Sussidi e Indennità](#) / [Assegno di Inclusione \(ADI\)](#)

Assegno di Inclusione (ADI)

Utilizza il servizio
[Aggiungi ai preferiti](#)

Il servizio consente di richiedere un sostegno economico per gli utenti in condizioni di fragilità e l'inserimento in percorsi di formazione e di politica attiva del lavoro.

[Stampa](#) [Condividi](#)

Rivolto a:	Categorie	Cassa di appartenenza	Età
	Cittadini- Patronati- Disoccupati, inoccupati e lavoratori sospesi	-	-

Puoi accedere al servizio ADI:

dal portale www.inps.it > Home > Sostegni, Sussidi e Indennità > Per nucleo familiare o Per persone a basso reddito > Assegno di Inclusione (ADI) digitando «ADI» o «Assegno di Inclusione» nel motore di ricerca

Clicca sul pulsante «Utilizza il servizio» e inserisci le tue credenziali (codice fiscale e SPID, CIE o CNS)

Accesso alle funzionalità di Gestione domanda

Home / Tutti i servizi / Assegno di inclusione

Assegno Di Inclusione

Comunicazione agli utenti LC

Acquisizione della domanda

Inizia la compilazione della domanda di **Assegno di Inclusione**: salvala in bozza oppure completala ed attendi che venga avviata pratica di istruttoria

[Compila la domanda →](#)

Gestione della domanda

Accedi alla domanda di **Assegno di Inclusione** inviata e alle funzionalità integrative a te fornite.

[Accedi alla domanda →](#)

[Attività dedicate a te ↓](#)

All'interno del box «Gestione della Domanda» clicca sul pulsante «Accedi alla domanda» per verificare lo stato della domanda ADI

Consultazione dati acquisiti

Assegno Di Inclusione [Comunicazione agli utenti](#) [Cambia profilo](#) AT

[Compila la domanda](#) [Accedi alla domanda](#) [Manuali utente e altri documenti](#) [ISEE precompilato](#)

[Home](#) / [Accedi alla domanda](#)

Consulta i dati acquisiti per la domanda ADI e dei modelli Com

Lista domande [stampa](#)

Protocollo INPS	Data presentazione	Stato domanda	Codice fiscale richiedente	Cognome e nome	Azioni
Nessun dato presente nella tabella					

Elementi per pagina: 10 [Nessun elemento visualizzabile](#) [Inizio](#) [Precedente](#) [Successivo](#) [Fine](#)

Nella sezione **Gestione domanda**>**Accedi alla domanda** puoi visualizzare i dati e lo stato di lavorazione delle domande che hai inviato e puoi anche stamparla cliccando sull'icona in alto a destra. Nelle slide successive puoi visualizzare i diversi «Stati domanda» con le relative informazioni e indicazioni per ottenere la prestazione. Per una visione d'insieme sulle istruzioni per la gestione degli Esiti della domanda vai all'Allegato.

Acquisita

Protocollo INPS	Data presentazione	Stato domanda	Codice fiscale richiedente	Cognome e nome	Azioni
INPS-ADI-2024-123456789	25/03/2024	acquisita	XXXXXXXXXX	XXXXXXXXXX	   

At the bottom of the table, there is a pagination control showing 'Elementi per pagina: 10' and '1 - 1 di 1 elementi'. Navigation buttons for 'Inizio', 'Precedente', 'Successivo', and 'Fine' are also present.

La domanda è in stato "Acquisita" quando l'iter di presentazione e sottoscrizione è stato completato. Puoi consultare la domanda e le dichiarazioni rese accedendo al servizio ADI (direttamente dall'interessato o avvalendoti di un intermediario, tramite il numero di protocollo rilasciato o il tuo Codice fiscale).

Nello stato "Acquisita" vengono avviate i controlli istruttori per la verifica del diritto al beneficio.

Acquisita in attesa mod.ADI Com ridotto

Assegno Di Inclusione Comunicazione agli utenti Cambia profilo AT

[Compila la domanda](#) [Accedi alla domanda](#) [Manuali utente e altri documenti](#) [ISEE precompilato](#)

Home / Accedi alla domanda

Consultazione dei dati acquisiti per la domanda ADI e dei modelli Com

Lista domande stampa

Protocollo INPS	Data presentazione	Stato domanda	Codice fiscale richiedente	Cognome e nome	Azioni
INPS-ADI-2024-12345	25/03/2024	acquisita in attesa mod.Com	XXXXXXXXXX	XXXXXXXXXX	

Elementi per pagina: 10 1 - 1 di 1 elementi Inizio Precedente Successivo Fine

Se la tua domanda è in questo stato devi integrare accedendo direttamente al servizio ADI (sezione Modello ADI-Com ridotto) cliccando direttamente sul simbolo € o tramite l'intermediario delegato (patronato), per compilare il modello ADI-Com Ridotto, nel quale devi dichiarare i redditi percepiti con l'attività lavorativa indicata nella domanda di ADI.

Compilazione Mod.ADI Com ridotto

Comunicazioni ADI-Com per la domanda

Estremi della domanda

Protocollo INPS

INPS-ADI-2024-

Data presentazione

25/03/2024

Codice fiscale richiedente

N. soggetti riportati

1

Esci

+ Aggiungi modello ADI-Com Ridotto

Lista modelli

stampa

Numero modello

Data presentazione

Tipo modello

Codice fiscale soggetto

Cognome e nome

Azioni

Nessun dato presente nella tabella

Annullata

Assegno Di Inclusione Comunicazione agli utenti Cambia profilo AT

[Compila la domanda](#) [Accedi alla domanda](#) [Manuali utente e altri documenti](#) [ISEE precompilato](#)

Home / Accedi alla domanda

Consultazione dei dati acquisiti per la domanda ADI e dei modelli Com

Lista domande stampa

Protocollo INPS	Data presentazione	Stato domanda	Codice fiscale richiedente	Cognome e nome	Azioni
INPS-ADI-2024-XXXXXX	25/03/2024	annullata	XXXXXXXXXX	XXXXXXXXXX	

Elementi per pagina: 10 1 - 1 di 1 elementi Inizio Precedente Successivo Fine

Trovi la domanda in questo stato se hai chiesto direttamente dal servizio ADI o tramite l'intermediario delegato (patronato) l'annullamento dell'istanza di accesso all'ADI. Verificato che la tua domanda risulta Annullata, puoi inviare una nuova domanda di accesso alla prestazione tramite il Servizio ADI – acquisizione domanda.

Sospesa per accertamento

Protocollo INPS	Data presentazione	Stato domanda	Codice fiscale richiedente	Cognome e nome	Azioni
INPS-ADI-2024-...	29/02/2024	sospesa per accertamento Sede	Info Refresh PDF €

Trovi la tua domanda in questo stato quando sono necessari ulteriori accertamenti in attesa del completamento di verifiche nei seguenti casi:

- accertamento da parte del Comune del possesso dei requisiti di residenza;
- verifiche a seguito dell'individuazione di discordanze ISEE/ANPR;
- verifica della condizione di svantaggio e inserimento in percorsi di cura e assistenza presso i servizi socio sanitari.

Sospesa per accertamento

INFORMAZIONI ULTIMA LAVORAZIONE DELLA DOMANDA	
Operazione	sospensione per accertamenti della sede
Stato	eseguita da sistema
Motivazione	Riscontrate discordanza tra il nucleo ISEE dichiarato nella DSU di riferimento e il nucleo ANPR

Below the table, there is a pagination control showing 'Elementi per pagina: 10' and '1 - 1 di 1 elementi'. Navigation buttons for 'Inizio', 'Precedente', 'Successivo', and 'Fine' are also present.

Passando il mouse sopra l'etichetta arancio puoi visualizzare nel riquadro che si apre le informazioni relative all'esito delle verifiche effettuate dalla Sede che hanno portato alla sospensione per accertamento.

In evidenza alla sede (istruttoria)

Protocollo INPS	Data presentazione	Stato domanda	Codice fiscale richiedente	Cognome e nome	Azioni
INPS-ADI-2024	29/02/2024	in evidenza alla Sede			

Se trovi la domanda in questo stato, puoi verificare passando con il mouse sopra all'etichetta arancio per quale ragioni la tua domanda è nella fase In evidenza alla Sede.

In evidenza alla sede (istruttoria)

Controllo	Esito
Controlli preliminari	Esito positivo
Controlli anagrafici	Esito positivo
Verifica residenza	Esito positivo
Verifica cittadinanza	Requisito autocertificato
Verifica beni durevoli	Requisito autocertificato
Verifica ISEE	ISEE con omissioni o difformità Scala equiv. del nucleo ai fini ADI: 1.00
Verifica attività lavorativa	Esito positivo
Verifica dimissioni volontarie	Esito positivo

The background interface shows a table of requests with the following columns: Protocollo INPS, Data presentazione, Cognome e nome, and Azioni. The first row is highlighted with a red 'in evidenza alla Sede' badge.

Protocollo INPS	Data presentazione	Cognome e nome	Azioni
INPS-ADI-2024	29/02/2024		in evidenza alla Sede i 🔄 📄 PDF €

Navigation elements include 'Elementi per pagina: 10', '1 - 1 di 1 elementi', and buttons for 'Inizio', 'Precedente', 'Successivo', and 'Fine'.

Nel riquadro che si apre trovi infatti l'Esito dei controlli effettuati con il tipo di verifica ulteriore da effettuare.

In caso di «Isee difforme», ad esempio, devi presentare alla tua Sede una nuova DSU o documentazione aggiuntiva per validare la DSU già presentata e richiamata nella domanda di ADI.

Respinta

Assegno Di Inclusione 🔊 Comunicazione agli utenti 🔄 Cambia profilo AT

🏠 [Compila la domanda](#) [Accedi alla domanda](#) [Manuali utente e altri documenti](#) [ISEE precompilato](#)

🏠 Home / [Accedi alla domanda](#)

Consultazione dei dati acquisiti per la domanda ADI e dei modelli Com

Lista domande 🖨️ stampa

Protocollo INPS	Data presentazione	Stato domanda	Codice fiscale richiedente	Cognome e nome	Azioni
INPS-ADI-2024	29/02/2024	respinta ⓘ			ⓘ 👁️ 📄 €

Elementi per pagina: 10 1 - 1 di 1 elementi Inizio Precedente Successivo Fine

Se la tua domanda risulta in questo stato, l'attività istruttoria è stata completata con esito negativo. Puoi visualizzare le motivazioni dell'esito negativo, cliccando sulla "i" nella colonna delle Azioni.

Esito della verifica dei requisiti

Consultazione esito dei controlli dei requisiti

Estremi della domanda

Protocollo INPS INPS-ADI-2024	Data presentazione 29/02/2024	Stato domanda Respinta
Codice fiscale richiedente [REDACTED]	Cognome richiedente [REDACTED]	Nome richiedente [REDACTED]

[Esci](#)

Dettagli esiti

[stampa](#)

Mensilità	Esito generale dei controlli	Data esito	Data della disposizione	Data di trasmissione	Importo disposto	Azioni
MARZO 2024	Esito negativo	22/03/2024				

Elementi per pagina: 10 ▼ 1 - 1 di 1 elementi

Inizio Precedente **1** Successivo Fine

Per visualizzare le informazioni di dettagli sulle eventuali difformità/omissioni che hanno determinato l'esito negativo dell'istruttoria, clicca sull'icona con l'occhio.

Esito della verifica dei requisiti

Consultazione esito dei controlli dei requisiti

Estremi della domanda

Protocollo INPS

INPS-ADI-2024

Data presentazione

29/02/2024

Stato domanda

Respinta

Codice fiscale richiedente

Cognome richiedente

Nome richiedente

Esci

Dettagli esiti

Mensilità	Esito generale dei controlli	Data esito	Data della disposizione	Data di trasmissione	Importo disposto
MARZO 2024	Esito negativo	22/03/2024			

Elementi per pagina:

10

1 - 1 di 1 elementi

Inizio

Precedente

1

Successivo

Fine

MARZO 2024

Controlli preliminari

✓ Esito positivo

Verifica ISEE

❗ Mancanza requisito economico ISEE

Mancanza del requisito del valore del reddito familiare inferiore a 6000 euro moltiplicato per la scala di equivalenza ISEE (art. 12, co. 4, D.L. 48/2023 conv. in L. 85/2023)

[Ulteriori dettagli](#)

Verifica beni durevoli

✓ Requisito autocertificato

Controlli anagrafici

✓ Esito positivo

Verificata

Protocollo INPS	Data presentazione	Stato domanda	Codice fiscale richiedente	Cognome e nome	Azioni
INPS-ADI-2024-...	28/02/2024	verificata ⓘ	XXXXXXXXXX	XXXXXXXXXX	ⓘ ↻ PDF €

Se trovi la tua domanda nello stato «Verificata», l'istruttoria ha avuto esito positivo. Accertati di aver compilato e sottoscritto nel SIISL il Patto di Attivazione Digitale del Nucleo familiare (PAD Nucleo); in mancanza il beneficio economico non potrà essere erogato.

Accolta

Protocollo INPS	Data presentazione	Stato domanda	Codice fiscale richiedente	Cognome e nome	Azioni
INPS-ADI-2023	18/12/2023	accolta			i

Se la tua domanda risulta in questo stato, l'istruttoria ha avuto esito positivo e risulta correttamente sottoscritto nel SIISL il Patto di Attivazione Digitale (PAD) del nucleo familiare.

Pertanto potrai percepire il beneficio economico richiesto. Il pagamento decorrerà dal mese successivo alla sottoscrizione del PAD del nucleo familiare.

Clicca sul pulsante «i» per visualizzare gli importi pagati per mese.

Attenzione! I requisiti di accesso all'ADI, in fase di rinnovo mensile, sono oggetto di controlli istruttori che potranno determinare decadenza o revoca dalla misura. Le dichiarazioni rese in fase di domanda di accesso all'ADI sono oggetto di verifica successiva, anche a campione, ed eventuali false od omesse dichiarazioni comportano la revoca della prestazione.

Accolta – Dettaglio esiti mensili (importi erogati)

Consultazione esito dei controlli dei requisiti

Estremi della domanda

Protocollo INPS INPS-ADI-2023-	Data presentazione 18/12/2023	Stato domanda Accolta
Codice fiscale richiedente [REDACTED]	Cognome richiedente [REDACTED]	Nome richiedente [REDACTED]

[Esci](#)

Dettagli esiti

[stampa](#)

Mensilità	Esito generale dei controlli	Data esito	Data della disposizione	Data di trasmissione	Importo disposto	Azioni
MARZO 2024	Esito positivo	22/03/2024	26/03/2024		<u>750,00 €</u>	
FEBBRAIO 2024	Esito positivo	23/02/2024	26/02/2024	26/02/2024	<u>750,00 €</u>	
GENNAIO 2024	Esito positivo	22/01/2024	25/01/2024	25/01/2024	<u>750,00 €</u>	

Revocata

Assegno Di Inclusione

📣 Comunicazione agli utenti 🔄 Cambia profilo AT

🏠 Compila la domanda Accedi alla domanda Manuali utente e altri documenti ▾ ISEE precompilato

🏠 Home / Accedi alla domanda

Consultazione dei dati acquisiti per la domanda ADI e dei modelli Com

Lista domande 🖨️ stampa

Protocollo INPS	Data presentazione	Stato domanda	Codice fiscale richiedente	Cognome e nome	Azioni
INPS-ADI-2023	18/12/2023	revocata ⓘ			ⓘ 🔍 PDF €

Elementi per pagina: ▾ 1 - 1 di 1 elementi

Inizio Precedente Successivo Fine

Trovi la domanda in questo stato quando la domanda è stata revocata a seguito di verifiche successive all'accoglimento della domanda per mancanza dei requisiti già in fase di presentazione domanda.
Puoi visualizzare i dettagli e le motivazioni della revoca passando con il mouse sullo "stato domanda Revocata". In questo caso puoi richiedere il riesame.

Revocata

Assegno Di AT

Compila la domanda

Home / Accedi alla

Consultazioni

Lista domande

INFORMAZIONI ULTIMA LAVORAZIONE DELLA DOMANDA

Operazione	revoca
Stato	eseguita da operatore
Motivazione	Accertamento della non corrispondenza al vero delle dichiarazioni e delle informazioni poste a fondamento dell'istanza di ADI (art. 8, co. 5, D.L. 48/2023 conv. in L. 85/2023)

Stampa

Protocollo INPS	Data presentazione	Stato	Cognome e nome	Azioni
INPS-ADI-2023	18/12/2023	revocata ⓘ		ⓘ 🔍 PDF €

Elementi per pagina: 10 ▼ 1 - 1 di 1 elementi

Inizio Precedente Successivo Fine

Decaduta

Se, in corso di erogazione della misura, la verifica mensile attesta il venir meno di alcuni requisiti richiesti ovvero non sono stati rispettati gli obblighi e gli impegni del percorso di inclusione sociale e lavorativa (es: mancata accettazione, senza giustificato motivo, di un'offerta di lavoro; mancata sottoscrizione del Patto per l'inclusione o del Patto di servizio personalizzato ecc...), la domanda viene posta in decadenza.

Puoi verificare le motivazioni visualizzando i dettagli e le motivazioni o passando il mouse sullo stato domanda Decaduta e cliccando sul simbolo "i" puoi visualizzare ulteriori informazioni sugli esiti della istruttoria.

Anche in questo caso puoi richiedere il riesame.

Decaduta

Consultazione esito dei controlli dei requisiti

Estremi della domanda

Protocollo INPS INPS-ADI-2023	Data presentazione 18/12/2023	Stato domanda Decaduta
Codice fiscale richiedente [REDACTED]	Cognome richiedente [REDACTED]	Nome richiedente [REDACTED]

[Esci](#)

Dettagli esiti

[stampa](#)

Mensilità	Esito generale dei controlli	Data esito	Data della disposizione	Data di trasmissione	Importo disposto	Azioni
FEBBRAIO 2024	Esito negativo	23/02/2024				
GENNAIO 2024	Esito positivo	23/01/2024	25/01/2024	25/01/2024	853,73 €	

Clicca sull'icona dell'occhio per visualizzare ulteriori informazioni sugli esiti dei controlli effettuati in fase di istruttoria.

Decaduta

Consultazione esito dei controlli dei requisiti

Estremi della domanda

Protocollo INPS

INPS-ADI-2023-XXXX

Data presentazione

18/12/2023

Stato domanda

Decaduta

Codice fiscale richiedente

XXXXXXXXXX

Cognome richiedente

XXXXXXXX

Nome richiedente

XXXXXXXX

Esci

Dettagli esiti

Mensilità	Esito generale dei controlli	Data esito	Data della disposizione	Data di trasmissione	Importo disposto	
FEBBRAIO 2024	Esito negativo	23/02/2024				
GENNAIO 2024	Esito positivo	23/01/2024	25/01/2024	25/01/2024	853,73 €	

FEBBRAIO 2024

Controlli preliminari

DSU con soggetto in meno

DSU trovata con soggetto assente rispetto alla precedente dichiarazione

Verifica ISEE

Mancanza requisito economico ISEE

Mancanza del requisito del valore del reddito familiare inferiore a 6000 euro moltiplicato per la scala di equivalenza ISEE (art. 12, co. 4, D.L. 48/2023 conv. in L. 85/2023)

[Ulteriori dettagli](#)

Verifica beni durevoli

Requisito autocertificato

Controlli anagrafici

Consultazione gestione domanda ADI

Tutorial Servizio Assegno di inclusione (ADI)

