



InformazioneFiscale

Pacchetto investimenti

Linea sviluppo aziendale

Webinar del 29 Aprile 2024



Cos'è il pacchetto Investimenti?

- 3 sportelli
- Uno già chiuso (Attrazione investimenti)
- Altri due ancora aperti

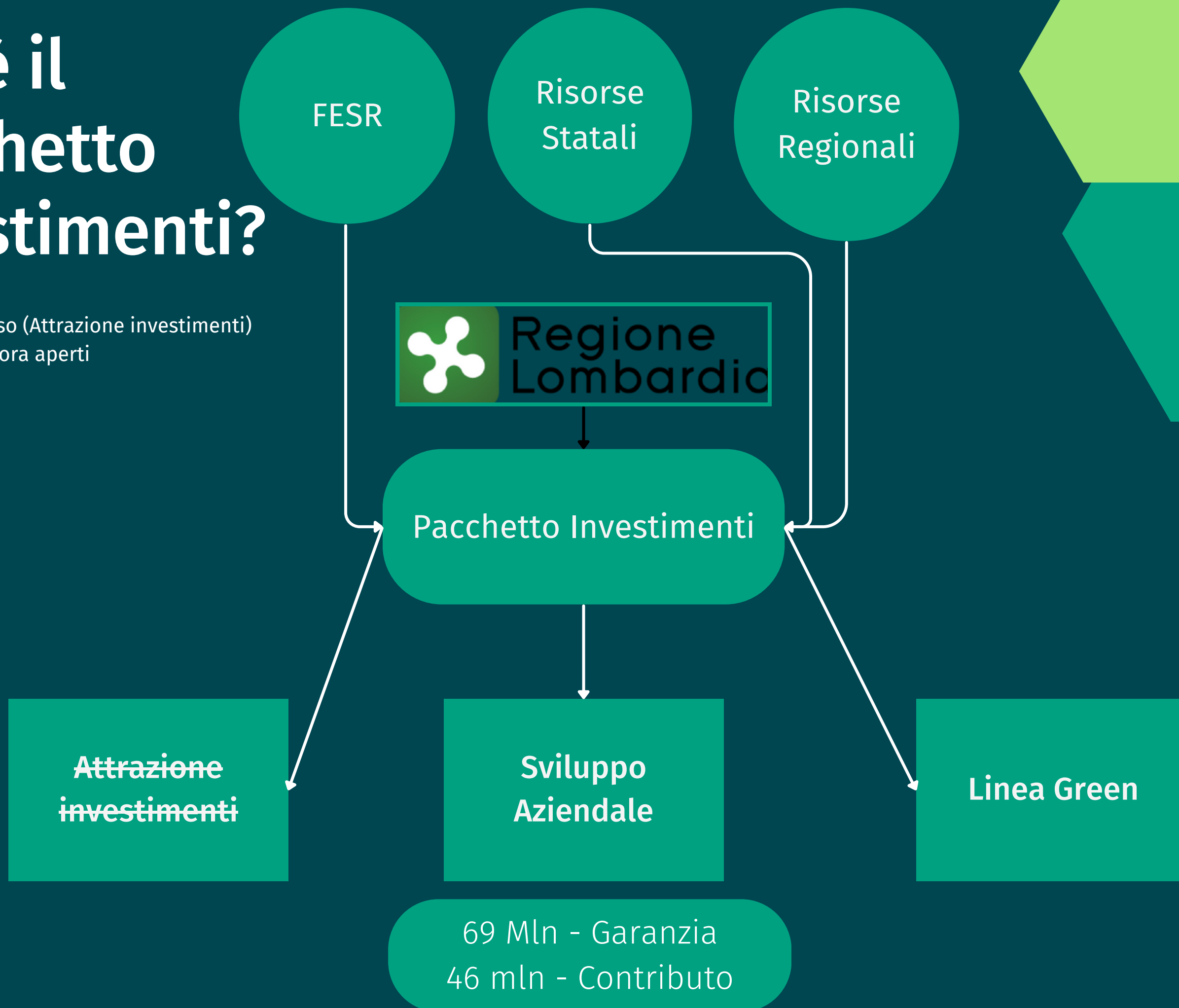

Sviluppo Aziendale

Finalità: Agevolare l'attivazione di investimenti delle **PMI** e delle imprese a media capitalizzazione (**MidCap**) per favorire il rafforzamento della loro flessibilità produttiva ed organizzativa, anche in ottica di crescita dimensionale, e il potenziamento della relativa resilienza agli shock endogeni ed esogeni, con particolare riferimento al ricorso alle nuove tecnologie digitali.

Due aree di intervento



Requisiti soggettivi

Soggetti beneficiari:

- PMI o Midcap (fino a 3000 dipendenti)
- Attive e con almeno due bilanci
- Sede operativa in Lombardia o che intendono aprirne una
- Rientrano nella classificazione da 1 a 10 secondo Rating MCC

Soggetti esclusi:

- Sez. A (Agricoltura, silvicoltura e pesca) ad eccezione delle imprese agromeccaniche
- Sez. H52 (Magazzinaggio e attività di supporto ai trasporti)
- Sez. K (Attività finanziarie ed assicurative)
- Grandi strutture di vendita (aventi superficie superiore a 1.500 mq nei comuni con popolazione residente inferiore a 10.000 abitanti e a 2.500 mq nei comuni con popolazione residente superiore a 10.000 abitanti)
- Fabbricazione, trasformazione e commercializzazione tabacco
- Imprese in difficoltà o in insolvenza
- In funzione del Reg. UE applicato: altri settori (Siderurgia, energia etc)
- Imprese con DURC Irregolare
- Imprese non in regola con l'antimafia

Progetti ammmissibili

Caratteristiche comuni:

- Investimenti da realizzarsi nell'ambito di piani di sviluppo aziendale finalizzati **all'ammodernamento e ampliamento** produttivo
- Di importo compreso tra 100.000 euro e 3.000.000 euro.
- Realizzati presso l'unità operativa Lombarda.
- Rispetto del DNSH
- Realizzati e rendicontati entro 15 mesi dalla concessione (Max 18 con proroga)
- Avviati successivamente alla presentazione della domanda

Per le PMI (in caso di applicazione Art. 14 o 17 Gber)

- Nuovo stabilimento
- Ampliamento stabilimento esistente
- Diversificazione della produzione
- Cambiamento fondamentale del processo produttivo

Per le MidCap (in caso di applicazione art. 14 Gber):

- Nuovo stabilimento
- Diversificazione della produzione (classe Ateco diversa)

Spese ammmissibili

- Macchinari, impianti di produzione, attrezzature, hardware e arredi
- Software e licenze d'uso;
- costi per servizi software di tipo cloud e saas per un periodo non superiore ai 12 mesi di servizio (Solo per De minimis e art. 14 del GBER)
- Acquisizione di marchi, brevetti e licenze di produzione
- opere murarie, opere di bonifica e impiantistica se direttamente correlate e funzionali all'installazione dei macchinari/impianti, nel limite del 20% di tale voce di spesa.

Per MidCap: Software e altre spese immateriali (marchi etc) devono essere inferiori al 50% del budget totale

Le agevolazioni

Le agevolazioni **non sono cumulabili** con altre qualificabili come aiuti di stato.

Fa eccezione la 4.0 e la 5.0.

Massimale dei contributi

L'agevolazione consiste in:

- Una **garanzia regionale gratuita** sul finanziamento a medio-lungo termine
- Un **contributo a fondo perduto**

La copertura degli investimenti è del 100%.

Il finanziamento copre la quota parte dell'investimento non finanziata dal contributo.

In caso di applicazione dell'Art. 14 Gber -> L'impresa deve apportare mezzi propri

Es: 1.000.000 euro di investimento - 200.000 euro di contributo - 800.000 euro di finanziamento

Area intervento	Regime d'aiuto		Contributo massimo *	Contributo massimo *	Contributo massimo *
			Micro e Piccole Imprese	Medie Imprese	MidCap
Area 1 – Sviluppo aziendale Lombardia	Aiuti “de minimis”		15%	15%	15%
	Aiuti agli investimenti (art. 17 GBER)		15%	5%	n.a.
Area 2 – Sviluppo Aziendale aree aiuti a finalità regionale	Aiuti a finalità regionale (art. 14 GBER)	Zone criterio 1 aree mappate nelle province di PV, LO, CO, SO	30% (di cui 20% maggiorazione PMI)	20% (di cui 10% maggiorazione PMI)	10%
		Zone criterio 5 aree mappate nelle province di MN e CR	25% (di cui 20% maggiorazione PMI)	15% (di cui 10% maggiorazione PMI)	5%

Max 300.000 euro

Linea 2 - Comuni

Pavia	Lodi	Como	Sondrio	Mantova	Cremona
<ul style="list-style-type: none">• Albuzzano• Borgo San Siro• Carbonara Al Ticino• Casteggio• Certosa Di Pavia• Cervesina• Corteolona e Genzone• Cura Carpignano• Dorno• Filighera• Giussago• Marcignago• Montebello Della Battaglia• Parona• San Genesio ed Uniti• Sant'Alessio con Vialone• Torre d'Isola• Trivolzio• Vigevano• Villanova d'Ardenghi• Voghera• Zeccone• Zerbolò• Zinasco	<ul style="list-style-type: none">• Brembio• Casalpusterlengo• Codogno• Lodi• Lodi Vecchio• Merlino• Mulazzano• Ospedaletto Lodigiano• Ossago Lodigiano• Pieve Fissiraga• San Martino in Strada• Tavazzano con Villavesco• Zelo Buon Persico	<ul style="list-style-type: none">• Albavilla• Cabiате• Cadorago• Cantù• Casnate con Bernate• Cermenate• Cirimido• Colverde• Cucciago• Erba• Grandate• Guanzate• Lomazzo• Mariano Comense• Montano Lucino• Olgiate Comasco• Orsenigo• Rovellasca• Turate• Veniano• Vertemate Con Minoprio	<ul style="list-style-type: none">• Andalo Valtellino• Ardenno• Berbenno di Valtellina• Buglio in Monte• Castione Andevenno• Cosio Valtellino• Delebio• Grosio• Grosotto• Montagna in Valtellina• Morbegno• Pedesina• Poggiridenti• Ponte in Valtellina• Postalesio• Rogolo• Sondalo• Sondrio• Spriana• Talamona• Teglio• Tirano• Tresivio• Valdisotto• Vervio• Villa Di Tirano.	<ul style="list-style-type: none">• Bagnolo San Vito• Borgo Virgilio• Curtatone• Motteggiana• Pegognaga• Roncoferraro• San Benedetto Po• San Giorgio Bigarello• Suzzara• Viadana	<ul style="list-style-type: none">• Capergnanica• Cappella Cantone• Castelleone• Crema• Cremosano• Crotta d'Adda• Madignano• Pizzighettone• San Bassano• Soresina• Spinadesco

Linea 2 - Comuni - Mappa

Regione Lombardia

AFR - Aiuti a finalità regionale comuni e sezioni di censimento

aree di destinazione AFR

comuni

confini amministrativi

comuni

province

regione

infrastrutture

aeroporti

rete ferroviaria

autostrade

elementi naturali

superfici idografiche

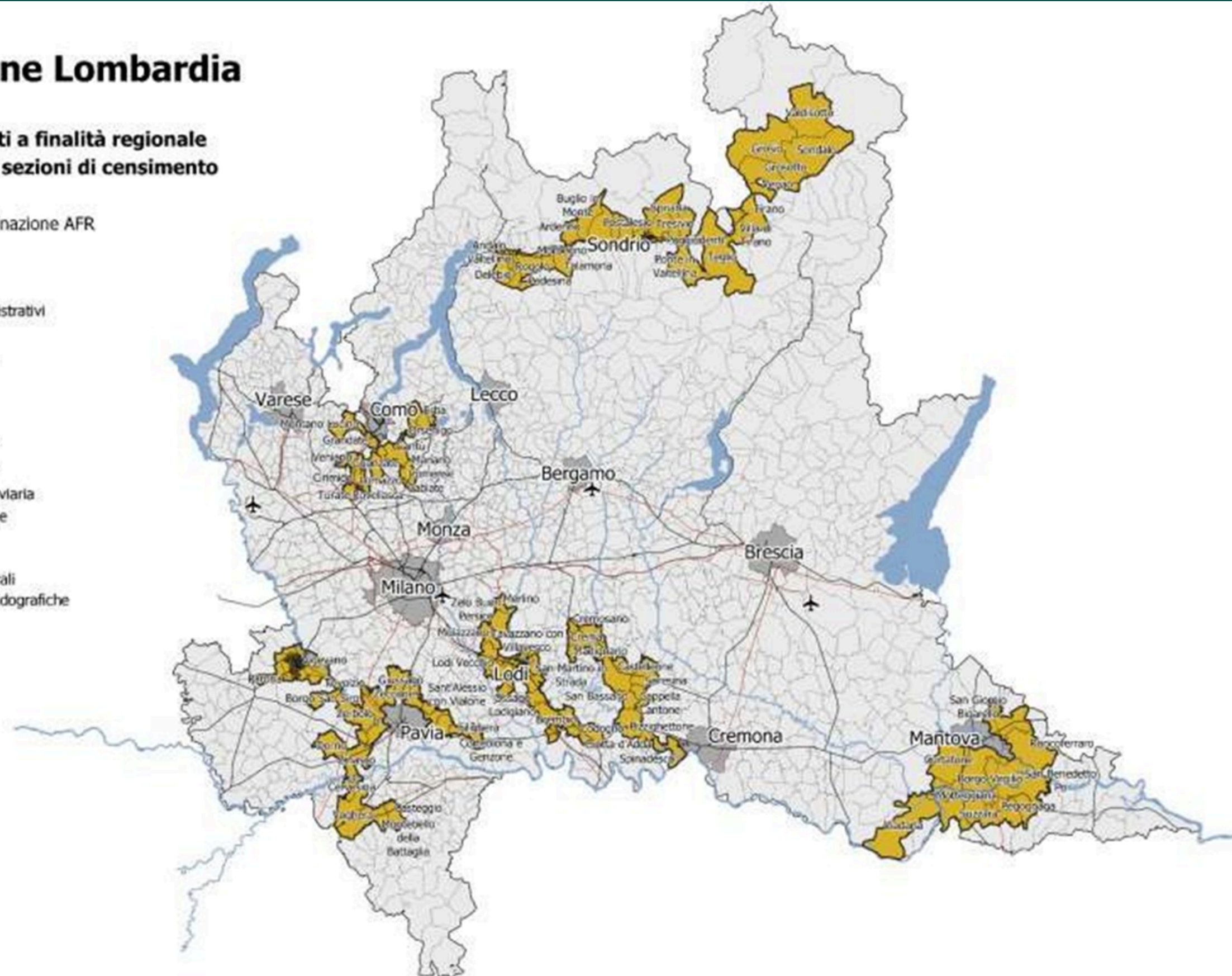

Caratteristiche del finanziamento

- **Importo:** fino a un massimo di euro 2.850.000,00
- **Tasso di interesse:** tasso di mercato applicato alle risorse finanziarie messe a disposizione dai Soggetti Finanziatori convenzionati
- **Durata:** compresa tra un minimo di 3 anni e un massimo di 6 anni, incluso l'eventuale preammortamento fino ad un massimo di 24 mesi.

Il finanziamento verrà erogato in anticipazione fino al 70% a seguito della sottoscrizione del contratto;

Il saldo sarà poi erogato dal Soggetto finanziatore previa verifica della rendicontazione delle spese ammissibili.

Criteri di valutazione

Punteggi “Base”

- Qualità Progettuale (0 - 30)
- Miglioramento della posizione dell'impresa sul mercato di riferimento (0 - 15)
- Impatto positivo dell'investimento sul volume d'affari e la redditività dell'impresa (0 - 15)
- Coerenza dei tempi (0 - 10)
- Coerenza dei costi (0 - 10)
- Grado di innovazione dell'operazione rapportata al contesto specifico (0 - 20)

Premialità (2 pt)

Soggetto richiedente impresa Benefit
Coerenza con la Strategia regionale di specializzazione intelligente per la ricerca e l'innovazione
Donazione di asset materiali (es. macchinari) sostituiti con gli asset oggetto dell'operazione
Presenza di strumenti di welfare aziendale
Rilevanza (>20%) della componente femminile (o certificazione di parità genere) e giovanile.

Minimo per essere ammessi: 60 punti.

Criteri di valutazione

Elementi richiesti in fase progettuale (Scheda tecnica di progetto):

- Descrizione quali-quantitativa degli obiettivi attesi e dei relativi risultati
- Chiara identificazione dei target di mercato e dei prodotti/servizi da offrire
- Eventuale impatto ambientale e contributo alla transizione green
- Coerenza del piano industriale e cantierabilità (Tempi-costi)
- Come migliora il posizionamento dell'impresa sul mercato di riferimento
- Impatto sul volume d'affari e redditività
- elementi di innovazione



Soggetti Coinvolti ed iter (Concessione)

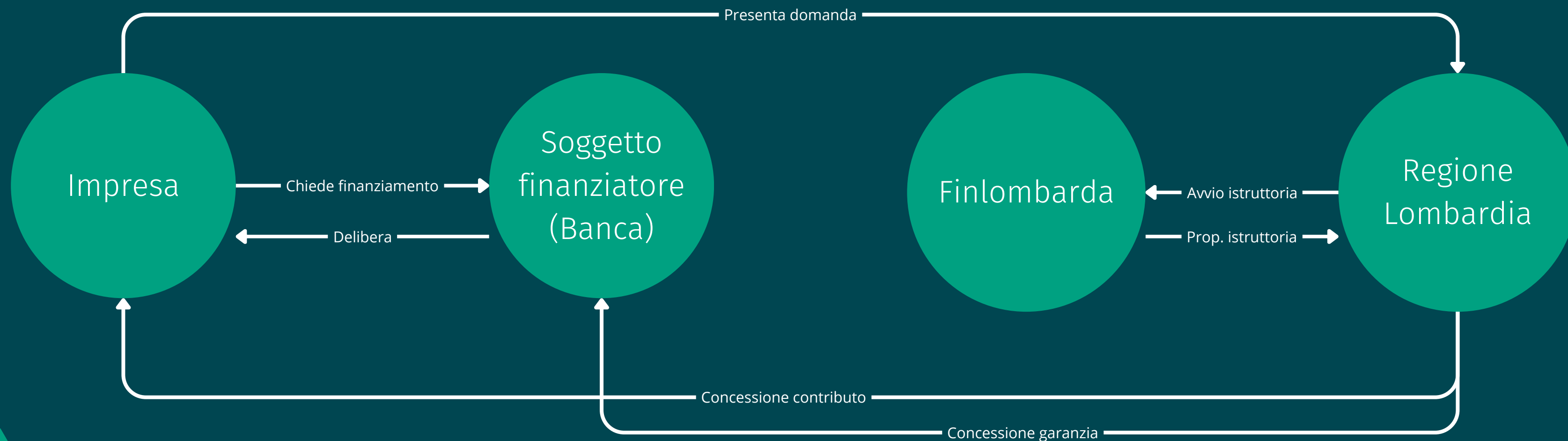

1. L'impresa richiede il finanziamento ad un ente finanziatore
2. Il soggetto finanziatore delibera
3. L'impresa presenta domanda su Bandi Online
4. Finlombarda effettua le istruttorie formali e tecniche e propone l'esito a RL
5. Regione Lombardia concede l'agevolazione
6. La banca, post stipula, finanzia fino al massimo del 70% dell'importo dell'investimento (La restante parte post rendicontazione, insieme al contributo)

Soggetti Coinvolti ed iter (Rendicontazione)

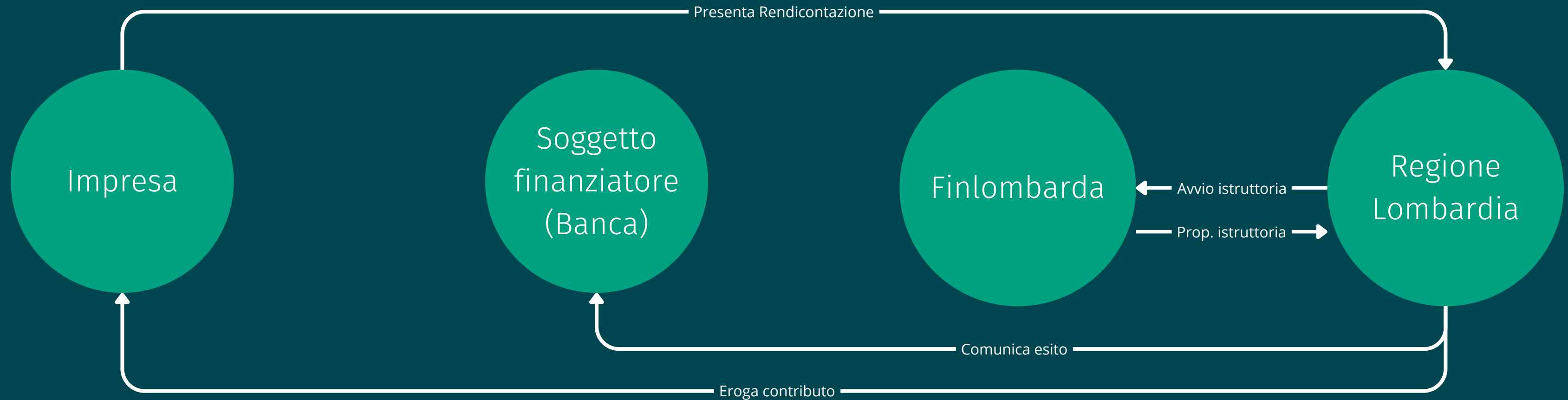

1. L'impresa presenta una relazione finale di progetto.
2. La Regione Lombardia segnala a Finlombarda l'avvio delle attività istruttorie
3. Finlombarda verifica sia le spese che altri elementi (documentazione fotografica, ad es)
4. Finlombarda propone l'esito a RL
5. Regione Lombardia/Finlombarda comunicano alla banca che può procedere all'erogazione della restante parte
6. Finlombarda eroga il contributo all'impresa.

N.B. L'impresa deve sostenere almeno il 60% dei costi presentati in domanda.

FAQ

E' possibile presentare domanda in più sportelli? Sì, per investimenti diversi

Possono partecipare i liberi professionisti? No

Il veicoli targati sono ammessi? No

Sono ammissibili beni usati? No

E' ammissibile il fotovoltaico? No (Anche se.. a mio avviso.. dovrebbe!)

Sono ammissibili i costi di ristrutturazione dell'immobile? No

Dove posso vedere l'elenco dei soggetti finanziatori convenzionati con Regione Lombardia?

Al seguente link:

<https://www.regione.lombardia.it/wps/portal/istituzionale/HP/DettaglioAvviso/servizi-e-informazioni/impreses/accesso-al-credito/convenzione-intermediari-finanziari-programma-risorse+regionali/convenzione-intermediari-finanziari-programma-risorse+regionali>

Ci sono domande?

Contattaci!



Antonino Calabrò
KPS Financial LAB
ac@kpsfinanciallab.it



Tommaso Gavi
Informazione Fiscale
redazione@informazioneefiscale.it



Peter Kropotkin
KPS Financial Lab
finage@kpsfinanciallab.it